

第172号 令和6年5月15日 発行

- 非常勤医師紹介
- 医療の改善活動結果報告
- QCサークル発表大会結果報告
- 新人看護職員研修のお知らせ
- 新入職員歓迎会
- 健康いきいき教室開催予定
- 我が家のペット自慢

IWAKUNI
MEDICAL
CENTER



地域医療支援病院

岩国市医療センター
医師会病院だより

<http://iwakuni-med.jp>



心ひとつに地域貢献
～安心・安全な医療をめざして～

岩国市医療センター医師会病院

〒740-0021

岩国市室の木町3丁目6-12

☎ (0827) 21-3211 (代表)

E-mail : info@iwakuni-med.jp

非常勤医師紹介

放射線科 河野 洋佑 先生

* 放射線科専門医

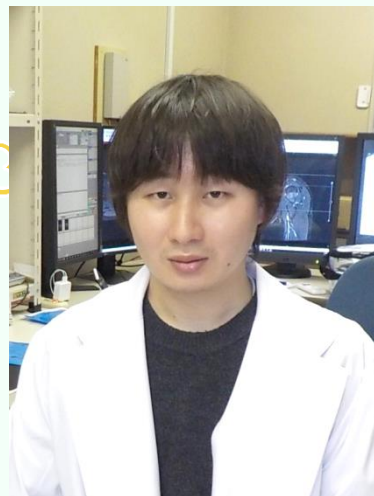

★ 専門領域は何ですか？

腹部を専門に考えています

★ 診療科の特色を教えてください

寡黙ですが、真面目で熱心な人も多いです

★ 得意とされる疾患について教えてください

肝・胆・膵領域

★ 先生のご趣味は何ですか？

子供と遊ぶこと、旅行

★ アピールポイント・一言メッセージ

一生懸命がんばります

外来診察日

毎週水曜日

泌尿器科 徳永 貴範 先生

* 日本泌尿器科学会 専門医

* 日本泌尿器内視鏡・ロボティクス学会 腹腔鏡技術 認定医

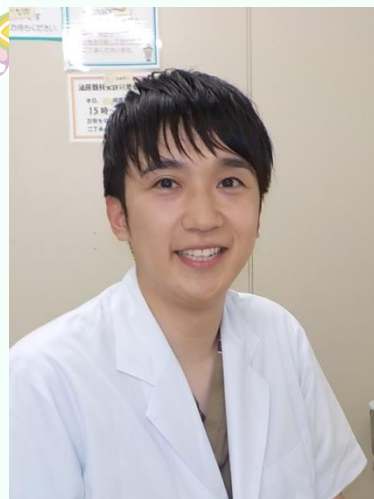

★ 専門領域は何ですか？

泌尿器科一般、悪性腫瘍

★ 診療科の特色を教えてください

排尿障害から悪性腫瘍、腎不全まで幅広く診療します。

★ 得意とされる疾患について教えてください

専門は腫瘍ですが、バランスよく診療します

★ 先生のご趣味は何ですか？

旅行、音楽

★ アピールポイント・一言メッセージ

PSA高値や血尿など気になる方は気軽にご相談ください

外来診察日

毎週水曜日

(13:30~16:30)



当院では、毎年、医療の改善活動報告会を実施しています。

各部署で起きたインシデント事例の中から、1つを取り上げ、手法を用いて、なぜ起きたのが要因を抽出し、重要な要因に対して対策を立て実行したことを評価し、それを報告します。

今回、21部署が参加しました。ビデオ発表し、良かった部署を5部署選びました。

KYTは危険予知トレーニングです。『先をよむ力』や「リスク感性」が身につくと言われています。医療安全管理者として、患者さんに安全・安心な医療を提供するために、職員が日常的にKYT（危険予知トレーニング）ができるようになればと願い、これからもこの活動報告会は継続できればと思っています。

“良かった部署” に選ばれた部署からコメントを頂きました！



放射線部

患者が指を挟んだ事例について発表を行いました。毎日使用する場所での初の事例でしたがメーカーと連携し、再発を防ぐことが出来ました。他部署にも分かりやすい発表を心掛けたので、その点が評価に繋がりました。今後も、安全な検査のためKYTに取り組んでいきます。



薬剤部

薬剤部では、規格間違いに対するインシデントKYTを行いました。粉碎後の薬剤は、規格間違いがあっても気づきにくいので、具体的な対策を立て実施することが出来て良かったと思います。今回の受賞を励みに、この取り組みを続けていこうと思います。ありがとうございました！



栄養部

この度医療の改善活動報告会で良かった部署に選ばれ、大変うれしく思います。給食委託業者の富士産業（株）と協議しながら安全な食事の提供を行っていきます。KYT活動はまだまだ軌道に乗っていませんが、地道に頑張ります！！



看護部 手術室

優秀賞いただきました！手術室では祝福ムードに包まれ、スタッフ一同うれしい気持ちでいっぱいです。手術室では、手術時に起きた職員の針刺し事例について取り上げました。今後も複数の目で確認し、一つ一つ安全に確実に手術を進めていく所存です。



回復期 PT

この度はこのような賞をいただき大変光栄です。ありがとうございます。回復期リハビリ部では毎月KYT活動を行っており、今回のインシデントKYTでも参加者全員で活発な意見交換を行いました。今回決定した目標を頭にいれ、今後も適切な対処が行えるよう日々を過ごしていきます。

第23回QCサークル発表大会

令和6年4月20日にQCサークル発表大会が開催されました。発表大会はおよそ4年半ぶりの開催となりました。コロナ禍では動画視聴による評価でした。当院では2000年～QC活動をしており、今回は9サークルの参加がありました。金賞と銀賞は1点差と僅差で放射線科が金賞を受賞されました。



金賞 やる気まんぞう(放射線部) テーマ:「検査指示を伝わりやすくしよう！」

金賞を受賞することができとても嬉しく思います。活動を通し患者さんだけでなくスタッフにもプラスになる改善が出来ました！これからも全員で協力し業務改善に取り組んでいきます。ありがとうございました！！

銀賞 りらくすーる(看護部) テーマ:「値段が安くて着け心地の良いオムツ探しの旅」

この度は銀賞をいただき、誠にありがとうございました。オムツは患者や家族はもちろん、医療者側にとっても様々な面で大事なアイテムですので、取り組みが評価されて大変光栄です。これからも仕組みを継続します！

銅賞 石村サミット(リハビリテーション部) テーマ:「スムーズなリハビリ開始が出来るようにしたい」

活動メンバーのほとんどがQC経験の無い中、手探り状態でしたが振り返れば楽しい活動だったと思います。このような評価を頂けたことは達成感にもなり今後の励みになりました。ありがとうございました。



新人看護職員研修のお知らせ

当院では、新人看護職員の研修を1年間かけて実施しています。研修は毎月第1土曜日に実施しています。この研修会は、地域貢献の一つとして岩国圏域で働く新人看護職員の方にも公開しています。

対象は令和6年度4月入職の病院勤務の方となります。毎月、研修開催の3日前までに、所属施設の看護管理者から、当院の看護部長（浜）までご連絡ください。

6～9月の研修日程

6月1日（土）9：30～13：30

- ・皮下・筋肉・静脈注射・
点滴静脈内注射
- ・持続皮下注射
- ・CVポートの穿刺と固定
- ・採血・検体検査、血培手順

7月6日（土）9：30～13：30

- ・輸液ポンプ・シリンジポンプ・PCAポンプ・
キャリカポンプの取り扱い
- ・経管栄養法
- ・薬剤に関する注意事項

8月3日（土）9：00～12：30

- ・CPRの流れ・気管内挿管介助
- ・呼吸器のフィジカルアセスメント
 - ・フィジカルアセスメントの考え方
 - ・呼吸音の正しい聴取と正常・異常
- ・口腔内・鼻腔内の喀痰吸引法

9月7日（土）9：00～12：30

- ・動脈血採血の留意点と血液ガス分析機の使用法
- ・循環器のフィジカルアセスメント
 - ・十二誘導心電図・モニタリング
 - ・心電図波形の正常・異常

受け入れ人数：各月2～3名
申込方法：1回毎の申込

毎月、研修の3日前までに、所属施設の看護管理者から、看護部長（浜）までご連絡ください。詳細は担当者から連絡します。

問い合わせ・申込先

看護部長 浜佳恵

電話 0827-21-3211 FAX 0827-21-3412

メールアドレス y-hama@iwakuni-med.jp



新入職員歓迎会 (4/26)

i n 岩国国際観光ホテル



コロナの影響で中止になっていた新入職員歓迎会ですが、4年ぶりに開催しました。今年度は15名の方が入職され、一人ずつ舞台上で自己紹介をして頂きました。仕事への意気込みや、自分の趣味の話など、個性溢れる内容でした。その他にも、サークル紹介や演奏会もあり、皆ワイワイガヤガヤ、美味しい食事を食べながら楽しめました。



大人数が参加し盛り上がりました!!



音楽サークル「メゾフォルテ」による演奏🎵



普段話す機会の少ない他部署の方とも交流が出来て楽しかったです!



健康いきいき教室 開催予定表

感染防止対策をおこないながら実施しています。どなたでも無料でご参加いただけます。
参加をご希望の方は、外来までご連絡ください。(TEL:0827-21-3211)

時間：15:00～ 場所：本館1階 食堂

| 開催日 | 内 容 | 担 当 |
|----------|-------------------|-------|
| 5/16 (木) | 糖尿病教室：食事療法 | 管理栄養士 |
| 5/17 (金) | 糖尿病教室：運動療法 | 理学療法士 |
| 5/20 (月) | 糖尿病教室：治療・合併症・日常生活 | 看護師 |
| 5/24 (金) | フレイル予防教室：栄養・運動 | 理学療法士 |
| 5/27 (月) | 糖尿病教室：薬物療法 | 薬剤師 |
| 5/30 (木) | 糖尿病教室：食事療法 | 管理栄養士 |
| 5/31 (金) | 糖尿病教室：運動療法 | 理学療法士 |
| 6/ 3 (月) | 糖尿病教室：治療・合併症・日常生活 | 看護師 |
| 6/ 6 (木) | 糖尿病教室：食事療法 | 管理栄養士 |
| 6/ 7 (金) | フレイル予防教室：栄養・運動 | 理学療法士 |
| 6/10 (月) | 糖尿病教室：薬物療法 | 薬剤師 |
| 6/14 (金) | 糖尿病教室：運動療法 | 理学療法士 |



当院のホームページに、皆さんの健康維持・増進の手助けとなるようにと作成した「健康づくりパンフレット」を掲載しておりますので、ぜひご覧ください。

我が家のペット自慢



Nさん家の カナちゃん (8歳♀)



人間大好き・犬嫌い！

甘えん坊 & 寂しがり屋の我が家のアイドル
でも、しつこくかまうとウザがります。

家では人間の食べ物を狙うハンターしてます！

岩国市医療センター医師会病院 外来診療担当医師

(午前中のみ)

令和6年5月1日現在

| | 月 | 火 | 水 | 木 | 金 | 土 | |
|-------------------------|-------------------------|-----------------|------------------------|---------------|---------------------------|--|---|
| 消化器内科 (肝臓) | | 川口 憲二 | | 川口 憲二 | | | *救急と予約診療以外は 午前中 をお願いします |
| 糖尿病内科 血液内科 | | | 佐々木 輝昌 | | | | *毎週水曜日(9時~16時半)に診療を行っています *初診の場合は、 午前中 をお願いします *栄養指導は、 予約 が必要です |
| 腎臓内科 | 福田 雅通 | 福田 雅通 | 藤野 修 | 福田 雅通 藤野 修 | 福田 雅通 | 福田 雅通 | *第3木曜日は 藤野 修 が担当します *毎月第2水曜日・第3木曜日(13時~17時)に フットケア外来を行っています (完全予約制) |
| 泌尿器科 | | | 徳永 貴範 (山口大学) | | | | *毎週水曜日(13時半~16時半)に診療を行っています |
| 小児科 | 福田 雅通 | 福田 雅通 | | 福田 雅通 | 福田 雅通 | 福田 雅通 | *紹介状を必ずお持ち下さい *第3木曜日は 休診 です |
| 緩和ケア内科 | | 中藤 嘉人 (午前) | 中藤 嘉人 | 中藤 嘉人 (午前) | | | *初診の場合は、必ず 予約 が必要です |
| A [*] インクリック内科 | 熊野 健一 (午前) (再診のみ) | 熊野 健一 (午前) | | | 熊野 健一 (午前) | (第1・第3) 原田 英宜 (山口大学) | *毎週 火曜日・金曜日のペインクリニック(痛みの外来)は 予約も可能です 急患や火・金曜以外の診療については、医療連携室 または直接 熊野 健一 へお問い合わせ下さい *第1・3土曜日(9時~12時半)は完全予約制のため 医療連携室へお問い合わせ下さい |
| 脳神経内科 | | | 渡邊 友彬 (広島大学) | | | | *毎週水曜日(9時~12時半)に診療を行っています (対象年齢：16歳以上) *完全予約制のため、医療連携室へ詳細はお問い合わせ下さい |
| 整形外科 | 貴船 雅夫 | 貴船 雅夫 池田 真圭 | 清水 元晴 | 池田 真圭 | 交替 | | *救急と予約診療以外は 午前中 をお願いします *金曜日は 池田 真圭(第1・3・5)、清水 元晴(第2・4)が 交替で担当します |
| 脳神経外科 | | | | | | (第1) 桂 建輔 (第3) 藤附 駿輔 (山口大学) (第2) 井本 浩哉 (山口大学) | *毎月第1・3土曜日は、 10時~12時半 に診療を行っています *毎月第2土曜日は、 9時半~12時 に診療(機能的脳外科)を 行っています(要予約) |
| 放射線診断科 | 三好 啓介 (山口大学) | 交替 | 河野 洋佑 (山口大学) | 交替 | 上田 高頭 (山口大学) | | *完全予約制のため、放射線科受付(21-3224)へ 詳細はお問い合わせ下さい |
| リハビリ科 | 繁富 頼雄 柳居 理絵子 | 松本 彰紘 (広島大学) | 柳居 理絵子 | 森脇 宣允 | 柳居 理絵子 松本 彰紘 (広島大学) | 森脇 宣允 木村 浩彰 | *初診の場合は、必ず 予約 が必要です |
| 療育 | 茶川 治樹 | 茶川 治樹 | 茶川 治樹 西川 美希 (午後) | 茶川 治樹 | 茶川 治樹 | 茶川 治樹 | *完全予約制のため、療育センター (24-0168) へ 詳細はお問い合わせ下さい |

★ 救急は、この限りではありません

★ 紹介状は必ずお持ち下さい

※ 土曜日の午前中は、病院医師1名の当直体制となっています

* 医療連携室電話番号： ☎ (0827) 21-3225

医療相談室についてご案内

疾病に関する医学的な質問、医療安全、医療費、各種申請書、各種証明書、入院生活、健康診断結果等の健康管理に係る相談、保健福祉サービスに関する相談等について、医療安全管理者・看護師・薬剤師・社会福祉士等の各担当者がご相談に対応します。

本館1階受付にお気軽にご相談ください。

受付時間：9:00 ~ 17:00 (平日)

9:00 ~ 12:00 (土曜日)

救急センター

岩国市医療センター医師会病院 救急センターは、下記の時間に診療を行っています。
休日・夜間のお問い合わせは、救急センターにお願いします。

平日・土曜日：19:00 ~ 22:00

日曜日・祝日：9:00 ~ 22:00

電話番号：0827-21-1199



携帯電話でアクセス!

左の2次元バーコードを携帯のカメラで読み取り、携帯電話に登録できます。